



アットハートなお葬式

かね しゅう (株)埼玉金周

<https://www.saikane.com/>

埼玉金周本店
〒356-0003 埼玉県ふじみ野市大原1-13-3
☎ 0120-42-5541

ホール

家族葬ホール上福岡

埼玉県ふじみ野市上福岡5-9-22
☎ 049-293-4333

お別れルーム上福岡

埼玉県ふじみ野市大原1-13-3
☎ 0120-42-5541

金周会館

埼玉県ふじみ野市上福岡5-9-20
☎ 049-262-1811

家族葬ホール川越

埼玉県川越市岸町2-1-8
☎ 0120-70-5541

お別れルーム鶴瀬

埼玉県富士見市鶴馬3570-1
☎ 0120-59-5541

家族葬ルームみずほ台

埼玉県富士見市東みずほ台1-3-3
☎ 0120-04-5541

家族葬ルーム新座志木

埼玉県新座市東北1-14-7
☎ 0120-49-5541

相談室

イオンタウンふじみ野店

埼玉県ふじみ野市福岡2-1-6 3F
☎ 0120-10-5541

新座志木店

埼玉県新座市東北2-29-8
☎ 0120-49-5541

ミツギ (株)ミツギ

<https://www.mitsugi-sousai.jp>

ミツギ本店
〒350-1305 埼玉県狭山市入間川2-15-24
☎ 0120-02-2951

家族葬ルーム入曾 ☎ 04-2968-8421

埼玉県狭山市北入曾923

家族葬ホール狭山敬愛 ☎ 04-2900-2411

埼玉県狭山市上奥富110-1

狭山中央店 ☎ 04-2968-4552

埼玉県狭山市中央1-49-22

みやく典礼 (有)みやく典礼

<https://www.miyakotenrei.co.jp/>

みやく典礼本店
〒350-0465 埼玉県入間郡毛呂山町岩井西5-5-20
☎ 0120-365-385

家族葬ホールみやく会館 ☎ 0120-365-385

埼玉県入間郡越生町如意268-1



かね しゅう (株)埼玉金周

<https://www.saikane.com/>

ミツギ (株)ミツギ

<https://www.mitsugi-sousai.jp>

みやく典礼 (有)みやく典礼

<https://www.miyakotenrei.co.jp/>

理念

「活・粹・生きる」を応援隊。

「活」は元気に活動的に生きる。

「粹」は粹に、素敵に格好よく生きる。

「生」は命の尊さを知ること、心豊かに生きる。

生きることの大切さを応援し、社会貢献を目指します。

信念

金周グループの 「アットハート」な お葬式

金周グループの考える「アットハート」とは、

「心」を大切にすること。

大切なあの人のことを考えるときには、

常に「心」という言葉が存在します。

そのすべてを包み込むような温かさこそ、

私達が大切にしたい想いです。

INDEX

- P01 金周グループの理念・信念
- P03 ご挨拶
- P04 メディア掲載・撮影協力
- P05 ご逝去から火葬までの流れ
- P07 「やすらぎ友の会」のご案内
- P08-14 お葬式プランのご案内
- P15 お葬式の費用
- P16-26 直営式場のご案内
 - お別れルーム上福岡／家族葬ホール上福岡
 - 金周会館／家族葬ホール川越
 - お別れルーム鶴瀬／家族葬ルームみずほ台
 - 家族葬ルーム新座志木
 - 家族葬ホールみやこ会館
 - 家族葬ルーム入曽／家族葬ホール狭山敬愛
- P27 直営会館施設利用について
- P28-31 相談室のご案内
 - 埼玉金周 本店／イオンタウンふじみ野店
 - 鶴瀬店／新座志木店／みやこ典礼 本店
 - ミツギ本店／狭山中央店
- P32-43 各種料金のご案内
 - 白木位牌／遺影写真／法要祭壇
 - 祭壇供物／収骨容器／御寝棺
 - おくりびと／着せ替え用お着物／
 - 冷却処置・防水シート
 - 車両／メモリアルーム／会葬礼状
 - 看板・テント／受付用品・諸雑費
 - 運営サポート／人件費／供花・供物
 - 生花・アレンジ／自宅用生花・アレンジ
 - 納棺花
- P44-46 アフターサポートのご案内
- P47-56 法要・法事・仏壇仏具のご案内
 - 法事までの準備／法事当日の流れ
 - 法事料金関係／法事会場
 - お位牌／モダン位牌／仏壇
 - 手元供養・仏具
- P57 火葬場案内



かねしゅう
金周グループの考える「アットハート」とは
「心」を大切にすること。

大切なあの人のことを考えるときには
常に「心」という言葉が存在します。
そのすべてを包み込むような温かさこそ、
私たちが大切にしたい想いです。



大正15年一。大正が終わり昭和が始まるその年に、^{かねしゅう}埼玉金周は創業いたしました。
以来95年以上、地域の皆様に葬祭業者という形で、人生最期のセレモニーをお手伝いさせて
いただいております。
創業者の内田^{かねしゅう}金太郎、そしてその長男であり二代目の内田周一から一文字ずつとり、つけられた
「^{かねしゅう}金周」という名前。そして、初代 故 内田金太郎にあやかり作られた「金太郎マーク」には、
昔話の金太郎のように”心はやさしく力持ち””誰にでも慕われ頼りにされる””そんな葬儀社になりたい”
という想いが込められています。

令和3年3月に、狭山市を中心に葬儀業を営んでいる株式会社ミツギを、
令和4年7月に同じく葬儀業の都典礼をグループ会社に迎え入れ、
多くの方に「アットハートなお葬式」を届けたいと思います。
これからも「金太郎マーク」に恥じぬよう、皆様の想いを実現する事が
できる葬儀社を目指してまいります。



代表取締役社長 内田安紀

■ テレビ

- 相棒
- 臨場
- はぐれ刑事
- はみだし刑事
- チームバチスタ 3
- 浅見光彦シリーズ
- ワールドビジネスサテライト
- 赤い糸の女
- 葬儀屋 松子 など

■ 映画

- 劇場版-相棒Ⅱ ● 孤高のメス
- リング ● 破線のマリス ● 半落ち
- 劇場版-臨場 ● 銀魂2 ● オケ老人！
- 葛城事件 ● 海よりもまだ深く
- ちょっと今から仕事やめてくる
- 三度目の殺人

■ ドラマ

- 越路吹雪物語 ● 警視庁 捜査一課長
- 金曜ナイトドラマ dele
- エンジェルフライト など

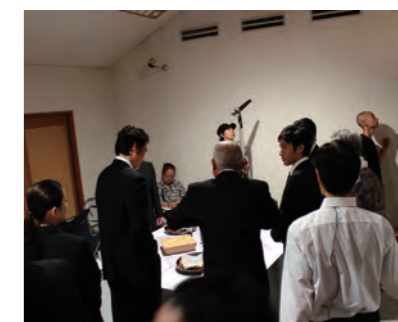

TVCM絶賛放送中

ご逝去から火葬までの流れ — いざという時にあわてないために —

※一般的な葬儀の流れです。地域によって異なる場合がございます。

ご臨終 病院からのお預かり



大切な方がご逝去された際、まずは金周グループにお電話ください。24時間365日昼夜問わず迅速にお迎えに伺います。
※ご自宅で亡くなった場合は医師の診断が必要です。

ご自宅または 式場霊安室にご安置



ご自宅に安置する場合、故人様が使用していた布団を敷いて頂きます。ご自宅に帰るのが難しい場合は、霊安室でお預かりできます。
※面会時間 9:30~17:00
※完全予約制です。必ず電話連絡の上、お越しください。 ※面会時間は1日1回30分以内とさせていただきます。

打ち合わせ



まずは葬儀の形式を決めます。宗旨、式場、火葬場の空き状況を確認し、日時を決定します。役所、火葬場など葬儀に必要な手続きはお任せください。

ご納棺



故人様に死装束を施し愛用品と一緒に納めます。納棺師と一緒にご家族により身支度を整える最後のお手伝いです。

お通夜



お通夜は故人様と最後の夜を過ごす儀式です。焼香をし、通夜振る舞いのお席で故人を偲びます。

葬儀・告別式 (初七日法要)



葬儀式と告別式二つの式から成り立っています。葬儀式は、故人の冥福を祈り告別式は、最後のお別れをする儀式といわれています。

お別れ・出棺



お花、副葬品を入れて綺麗に飾り付けをしていきます。近親者の手で霊柩車へ棺を運び、葬列を組んで出棺します。

火葬



火葬時間は一般的に1時間前後になります。収骨の際は、二人一組になり、箸で丁寧に拾って骨壺に納めます。

帰骨



ご自宅にお帰りになられた際、簡易祭壇に位牌、遺影、お骨を飾ります。四十九日法要まではこちらの祭壇にお線香をあげていただきます。

葬儀が終わるまで家族が行うこと

 マーク→金周グループがお手伝いいたします

- | | |
|---|--|
| <input type="checkbox"/> ①葬儀社を選ぶ | <input checked="" type="checkbox"/> ⑪納棺 |
| <input checked="" type="checkbox"/> ②遺体の搬送・安置 | <input type="checkbox"/> ⑫僧侶に挨拶、お布施を渡す |
| <input type="checkbox"/> ③喪主を決める | <input checked="" type="checkbox"/> ⑬通夜（読経・焼香） |
| <input type="checkbox"/> ④宗教関係者（菩提寺）へ連絡 | <input checked="" type="checkbox"/> ⑭葬儀・告別式（初七日法要） |
| <input checked="" type="checkbox"/> ⑤葬式の日程・場所を決める | <input checked="" type="checkbox"/> ⑮お別れ・出棺 |
| <input type="checkbox"/> ⑥遺影を選ぶ | <input checked="" type="checkbox"/> ⑯火葬・収骨 |
| <input checked="" type="checkbox"/> ⑦料理・返礼品を選ぶ | <input checked="" type="checkbox"/> ⑰精進落とし |
| <input type="checkbox"/> ⑧見積を確認・葬儀費用の準備 | <input checked="" type="checkbox"/> ⑱位牌を作る |
| <input checked="" type="checkbox"/> ⑨死亡届の提出、火葬手続き | <input checked="" type="checkbox"/> ⑲納骨（四十九日法要） |
| <input type="checkbox"/> ⑩参列者に連絡 | <input checked="" type="checkbox"/> ⑳香典返し |

「やすらぎ友の会」の
ご案内

もしものときに
安心の会員制度



「やすらぎ友の会」

入会金5,000円

永久会員保証

年会費不要

月々の掛金不要

比べて
納得っ!!

やすらぎ友の会 7つの特典

金周グループと他社の違い

特典 1 全ての葬儀プラン**50,000円引**

特典 2 霊安室使用料**3,000円引**

特典 3 本位牌 本体価格**20%OFF**

特典 4 仏壇 最大**50%OFF**

特典 5 司法書士 **無料個別相談**

特典 6 各種**イベント**ご優待

特典 7 会報誌で**情報発信**

	インターネット 業者	冠婚葬祭 互助会	金周 グループ
会員制度	× 資料請求のみ	○ 掛金有	◎ 入会金のみ
対面相談	× 電話・メール	○ 自社スタッフ	◎ 自社スタッフ
葬儀担当	× 委託業者	△ 担当別	◎ 自社スタッフ
葬儀の会場	× 設備なし	◎ 自社設備	○ 自社設備
費用	◎ 安い	× 高い	○ 安い
アフター フォロー	△ メール	○ 自社スタッフ	◎ 専門スタッフ

「やすらぎ友の会アドバイザー制度のご紹介」
アドバイザー会員になると各催しでの更なる
特典や限定バス旅行などのご案内があります。
詳しくはスタッフまで(2023年現在250名)

お葬式プランの ご案内

ゆっくりお別れできる、安心プランをご用意いたしました。

葬儀の費用をすべて含めた明朗な金額で表示しております。安心してご利用いただける、金周グループ自社式場の専用プランです。

家族葬プラン

必要なものを厳選したセットプラン

会員価格 **400,000円** (税抜)
 (税込) **440,000円**
 一般価格 495,000円 (税込)

家族中心で時間を気にせず、ゆっくりと送りたい方へお勧めのプランです。
 ご遺族をはじめ、親しい方でお通夜・告別式から火葬までを執り行います。
 最もご利用が多いプランで儀礼的な弔問がないため、気兼ねなくお別れの時間を
 過ごすことができます。

このような方に
オススメです

- 故人との時間をできるだけ長く取りたい
- 親族や親しい方々ともゆっくりお見送りしたい
- お通夜・告別式は行いたい、費用はなるべく抑えたい

家族葬プラン ご葬儀の流れ



※金周グループで施行する場合の一般的な葬儀の流れです。

家族葬プランに含まれる内容

※火葬料金は別途お客様負担になります
 ※その他、追加で費用がかかる場合
 1. 火葬場の空き状況等により、2日以上のお安置が必要な場合
 2. 寝台車での搬送が、夜間(18:00~6:00)の場合
 3. プランに含まれない物品やサービスをお客様がご希望される場合

家族葬プランで人気のオプションサービス

メイク・納棺式 お身体の専門処置 メイク 旅支度 66,000円 (税込) 円~	返礼品 会葬御礼品 香典返し など 550円 (税込) 円~
--	--

お問合せ・ご質問・ご依頼はこちら
 24時間365日いつでもお電話ください

埼玉金周 ☎ 0120-42-5541 (通話無料)
 ミツギ ☎ 0120-02-2951 (通話無料)
 みやこ典礼 ☎ 0120-365-385 (通話無料)

一日葬プラン

必要なものを厳選したセットプラン

会員価格 **350,000円** (税抜)
 (税込) **385,000円**
 一般価格 **440,000円** (税込)

お通夜を行わずに、告別式から火葬までを一日で行う、新しい形式のお葬式です。お葬式の費用や参列者のご負担を抑えてお別れの儀式を行いたい方に、多く選ばれています。決められた儀式にとらわれることなく、故人様のこだわりやご家族の送りたいようにお葬式を行えるプランです。

このような方に
オススメです

- お通夜まではできないけど、告別式と火葬は行いたい
- 特定の宗旨宗派にとらわれずお別れを行いたい
- ゆっくりとお別れがしたいが費用も時間も抑えつつ式を行いたい

一日葬プラン ご葬儀の流れ

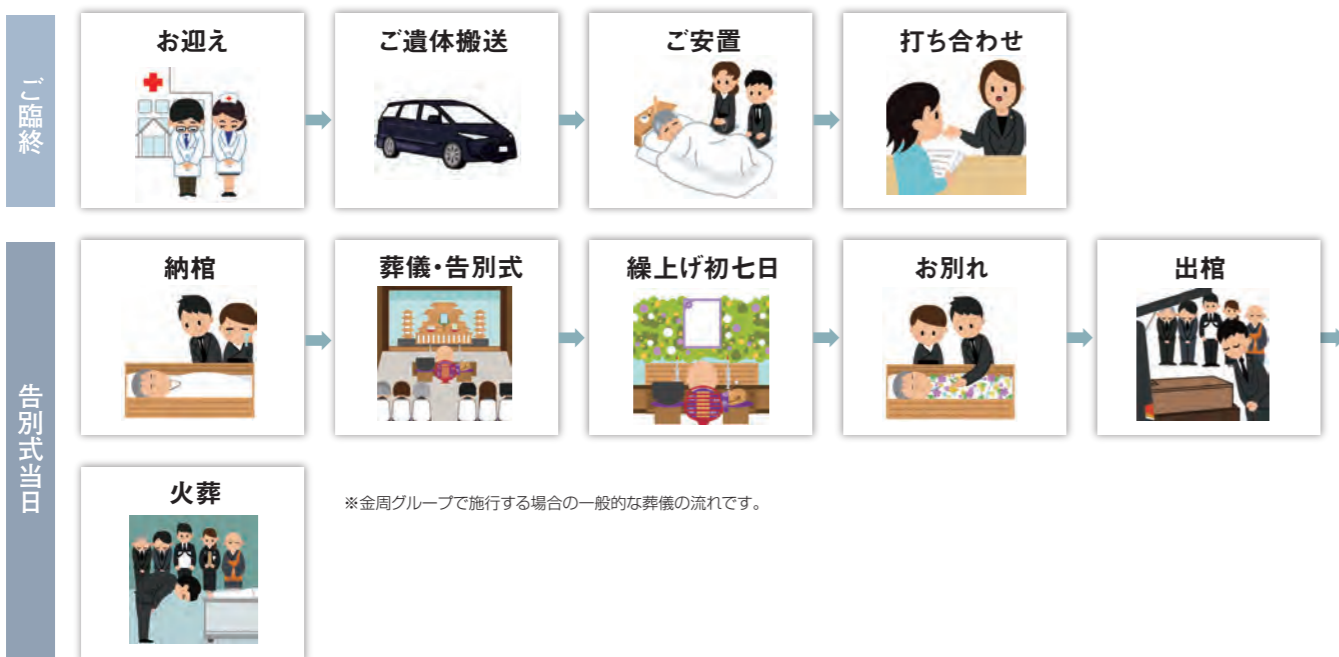

一日葬プランに含まれる内容

常設祭壇	桐調棺	白壺 (シール)	国産 霊柩車
搬送 自動車	ドライ 1日	霊安室 1日	旅支度 一式
吸水 シーツ	後飾り 祭壇	打合せ・手続き	火葬場 案内
メモリアル コーナー	式場 使用料	会葬礼状 (返礼品分)	看板
遺影写真	白木位牌	枕飾り	出棺花束
焼香道具 受付道具	式場設営 スタッフ	<small>※火葬料金は別途お客様負担になります</small> <small>※その他、追加で費用がかかる場合</small> <small>1. 火葬場の空き状況等により、2日以上以上の安置が必要な場合</small> <small>2. 寝台車でのご搬送が、夜間 (18:00~6:00) の場合</small> <small>3. プランに含まれない物品やサービスをお客様がご希望される場合</small>	

一日葬プランで人気のオプションサービス

メイク・納棺式 <small>お身体の専門処置 メイク 旅支度</small> 66,000円 (税込) 円~	お着物 <small>着せ替え用</small> 16,500円 (税込) 円~
---	--

お問合せ・ご質問・ご依頼はこちら
 24時間365日いつでもお電話ください

埼玉金周 ☎ 0120-42-5541 通話無料
 ミツギ ☎ 0120-02-2951 通話無料
 みやこ典礼 ☎ 0120-365-385 通話無料

火葬式プラン



※供花はプランに含まれておりません。

必要なものを厳選したセットプラン

会員価格 **180,000円** (税抜)
 (税込) **198,000円**
 一般価格 **253,000円** (税込)

お通夜・告別式を行わずに、限られたご家族のみで火葬場に集まりお別れするプランです。祭壇を飾らず参列者も招かないので、葬儀にかかる費用を抑えることができます。

このような方に
 オススメです

- お見送りの時間は大切にしたいが費用は抑えたい
- 親族も故人も高齢なので家族のみでお見送りしたい
- 喪主や親族の負担を出来るだけ減らしたい

火葬式プラン ご葬儀の流れ



※金周グループで施行する場合の一般的な葬儀の流れです。
 ※出棺はスタッフがを行います。

火葬式プランに含まれる内容

常設祭壇	桐調棺	白壺 (シール)	国産 霊柩車
搬送自動車	ドライ 1日	霊安室 1日	旅支度一式
吸水シート	後飾り祭壇	打合せ・手続き	火葬場案内
メモリアルコーナー	式場使用料	会葬礼状 (返礼品分)	看板
遺影写真	白木位牌	枕飾り	出棺花束
焼香道具 受付道具	式場設営 スタッフ	※火葬料金は別途お客様負担になります ※その他、追加で費用がかかる場合 1.火葬場の空き状況等により、2日以上以上の安置が必要な場合 2.寝台車でのご搬送が、夜間 (18:00~6:00) の場合 3.プランに含まれない物品やサービスをお客様がご希望される場合	

火葬式プランで人気のオプションサービス

供花 枕花 自宅用アレンジ花 11,000円 (税込) 円~		納棺花 お別れ用切花 16,500円 (税込) 円~	
--	--	--	--

お問合せ・ご質問・ご依頼はこちら
 24時間365日いつでもお電話ください

埼玉金周 ☎ 0120-42-5541 通話無料
 ミツギ ☎ 0120-02-2951 通話無料
 みやこ典礼 ☎ 0120-365-385 通話無料

お葬式には、大きく分けて次の3つの費用がかかります。

葬儀プラン

お葬式を行う上で必要な費用です。祭壇、御棺、骨壺、ドライアイス、納棺、寝台車、霊柩車、人件費などが入ります。

*希望によりオプションの追加やグレードの選択が可能です。

接待費用

会葬に来て頂いた方へお出しする料理(通夜ぶるまい、精進落とし)返礼品(香典返し)の費用です。

*会葬者の人数によって、費用が変わりますので注意が必要です。

宗教者への謝礼

(お布施、お花料、玉串料など)

お葬式をお願いした僧侶、神父、牧師、神官への御礼です。お付き合いのある宗教者によって、金額が変わってきます。

*金周グループでは各宗旨、宗派のご紹介を承っております。

注)上記以外に場所により**式場使用料、火葬費用**が別途かかります。

お葬式の
主な費用

=

葬儀費用

+

接待費用

+

宗教者への謝礼

直営式場・相談室
のご案内

金周グループの専用式場はお客様のご希望に合わせた式場をご利用いただけます。生前故人が大切にしたもの、家族が大切にしたもの、送る人、送られる人、それぞれの想いが交わる場だからこそ、ゆっくりと静かに送って上げられる場所を大切にしております。

エリア別 INDEX

ふじみ野エリア

- P17 ... お別れルーム上福岡
- P18 ... 家族葬ホール上福岡
- P19 ... 金周会館

富士見・三芳エリア

- P21 ... お別れルーム鶴瀬
- P22 ... 家族葬ルームみずほ台

越生・毛呂山・鳩山エリア

- P24 ... 家族葬ホールみやこ会館

川越エリア

- P20 ... 家族葬ホール川越

新座・志木エリア

- P23 ... 家族葬ルーム新座・志木

狭山エリア

- P25 ... 家族葬ルーム入曽
- P26 ... 家族葬ホール狭山敬愛

埼玉金周
自社式場

お別れルーム上福岡

〒356-0003 埼玉県ふじみ野市大原1-13-3
TEL 0120-42-5541 FAX 049-266-5789
メールアドレス:kintarou@plum.plala.or.jp



東武東上線『上福岡駅』東口から 徒歩9分

お別れルーム上福岡



- 最適使用人数 10名
- 駅から徒歩 9分
- 専用駐車場 有り
- 霊安室 有り

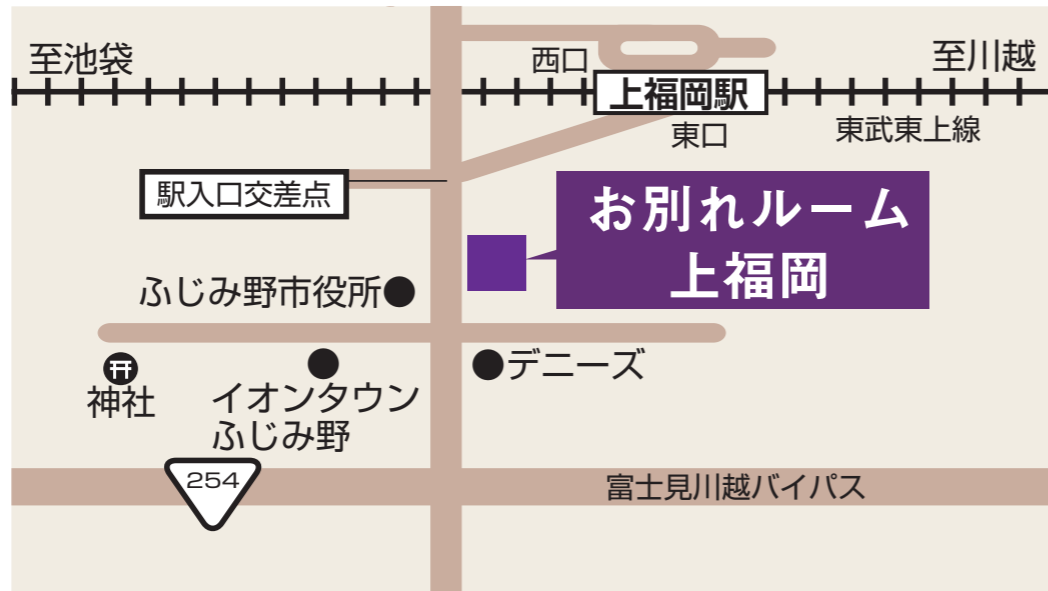

埼玉金周
自社式場

家族葬ホール上福岡

〒356-0004 埼玉県ふじみ野市上福岡5-9-22
TEL 049-293-4333 FAX 049-293-3266
メールアドレス:kintarou@plum.plala.or.jp



東武東上線『上福岡駅』西口から 徒歩8分

家族葬ホール上福岡



- 最適使用人数 30名
- 駅から徒歩 8分
- 専用駐車場 有り
- 霊安室 有り

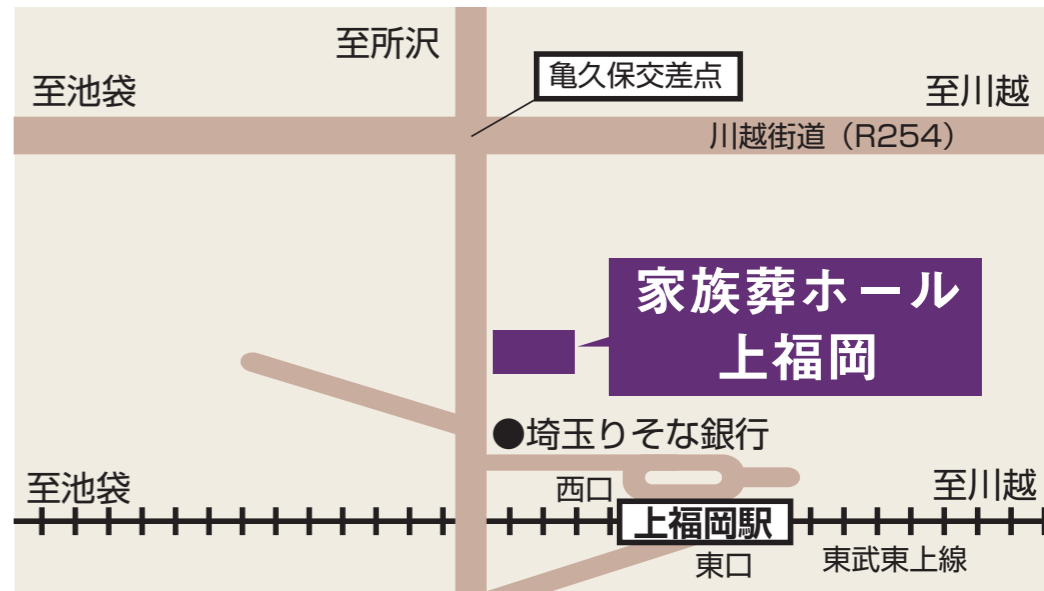

埼玉金周
自社式場

金周会館

〒356-0004 埼玉県ふじみ野市上福岡5-9-20
TEL 049-262-1811 FAX 049-293-3266
メールアドレス:kintarou@plum.plala.or.jp



東武東上線『上福岡駅』西口から 徒歩8分

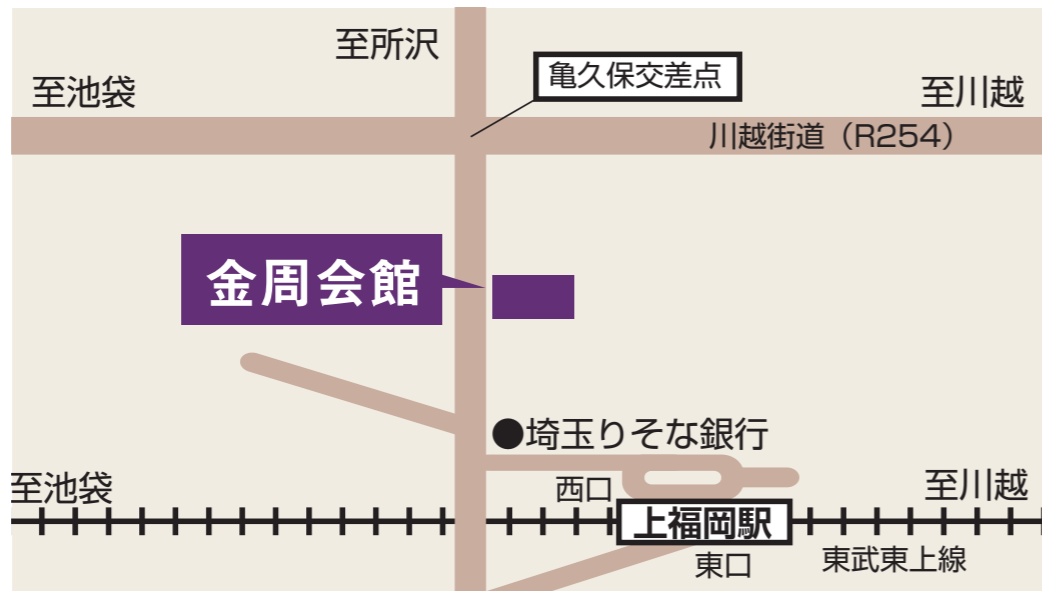

埼玉金周
自社式場

家族葬ホール川越

〒350-1131 埼玉県川越市岸町2-1-8
TEL 0120-70-5541 FAX 049-247-4533
メールアドレス:kintarou.kawagoe2@gmail.com



東武東上線『川越駅』西口から 徒歩10分



埼玉金周
自社式場

お別れルーム 鶴瀬

〒354-0021 埼玉県富士見市鶴馬3570-1
TEL 0120-59-5541 FAX 049-293-3742
メールアドレス:kintarou.turuse@gmail.com



東武東上線『鶴瀬駅』西口から 徒歩5分

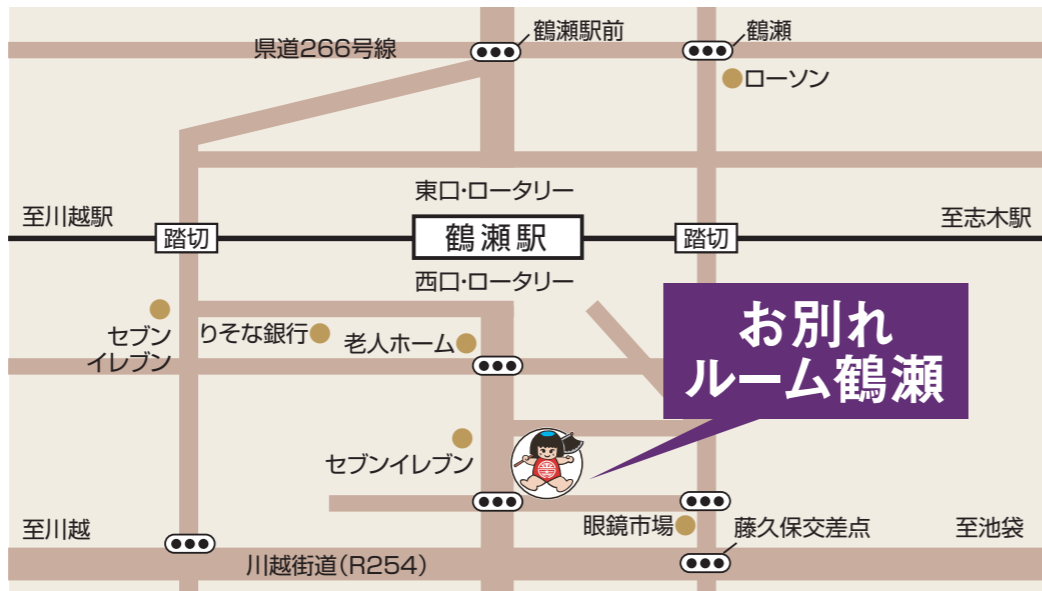

埼玉金周
自社式場

家族葬ルームみずほ台

〒354-0015 埼玉県富士見市東みずほ台1-3-3
TEL 0120-04-5541 FAX 049-293-8793
メールアドレス:kintarou.mizuhodai@gmail.com



東武東上線『みずほ台駅』東口から 徒歩2分



埼玉金周
自社式場

家族葬ルーム新座志木

〒352-0001 埼玉県新座市東北1-14-7
TEL 0120-49-5541 FAX 048-423-6209
メールアドレス:kintarou.shiki@gmail.com



東武東上線『志木駅』南口から 徒歩3分



みやこ典礼
自社式場

家族葬ホール みやこ会館

〒350-0413 埼玉県入間郡越生町如意268-1
TEL 0120-365-385 FAX 049-292-4132
メールアドレス:miyakokaikan@gmail.com



東武越生線『越生駅』東口、『東毛呂駅』から 車で5分



ミツギ
自社式場

家族葬ルーム入曽

〒350-1315 埼玉県狭山市北入曽923
TEL 04-2968-8421 FAX 04-2968-8431
メールアドレス:info@mitsugi-sousai.jp



西武新宿線『入曽駅』東口から 車で5分

家族葬ルーム入曽



最適使用人数 20名
駅から車で 5分
専用駐車場 有り
霊安室 有り



ミツギ
自社式場

家族葬ホール狭山敬愛

〒350-1333 埼玉県狭山市上奥富110-1
TEL 04-2900-2411 FAX 04-2954-5472
メールアドレス:info@mitsugi-sousai.jp



西武新宿線『新狭山駅』北口から 車で4分

家族葬ホール狭山敬愛



最適使用人数 30名~
駅から車で 4分
専用駐車場 有り
霊安室 有り

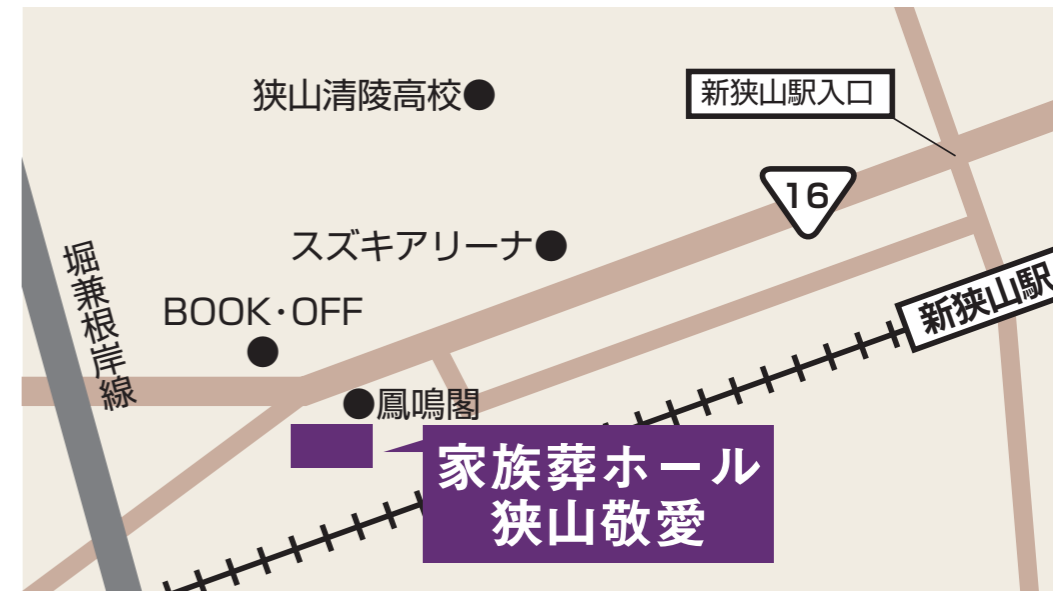

直営会館施設利用について

利用時間について

◆お通夜……16:00～20:30まで ◆葬儀・告別式……15:00まで

式場等料金について

- ◆式場使用料※…2日使用 110,000円(税込) 1日使用 55,000円(税込)
※金周グループのプランには含まれております。
- ◆戻り初七日利用…11,000円(税込)

式場・控室のご利用について

- ◆仮眠される方は21:00以降、近所にご迷惑をかける行為はつつしむようお願い致します。
- ◆部屋着などは各自でご用意ください。
- ◆ローソク・お線香などの火気は安全のため、21:00以降は使用をお控えください。

霊安室のご利用について

- ◆霊安室のお参り時間は9:30～17:00となります。
※時間外のお参りはできません。
- ◆お預かりの場合 一般 8,800円(税込) 会員 5,500円(税込)
※お預かりとは…規定の時間内(AM9:30～PM5:00まで)で、お参り・ご面会はできますが、お付き添いはできません。
※完全予約制です。必ず電話連絡の上、お越しください。 ※面会時間は1日1回30分以内とさせていただきます。
※時間外のお参りはできません。

その他の禁止・注意事項

- ※生花・盛かご・返礼品・料理・飲み物の持ち込みは禁止させていただきます。
 - ※当会館内、駐車場での貴重品の紛失・事故・怪我・災害に関して、一切の責任は負いかねますのでご注意ください。
 - ※また、建物・器物の損壊、火の元には充分にご注意ください。
 - ※消防署の指導により、21:00に閉館させていただきます。
- 仮眠される方は上記を必ずお守りください。**

お葬式相談室のご案内

埼玉金周 本店

東武東上線「上福岡駅」東口から 徒歩9分

年中無休

〒356-0003 埼玉県ふじみ野市大原1-13-3
TEL 0120-42-5541 FAX 049-266-5789
メールアドレス:kintarou@plum.plala.or.jp

仏事に関する全てに対応する埼玉金周の本店です。

霊安室を備えておりますので、ご遺体を自宅などにご安置できない場合に大切な故人様を守ります。
3室ある相談室では随時事前見積りを行い、毎月2回無料の相続相談も行っています。



イオンタウンふじみ野店

東武東上線「上福岡駅」東口から 西武バス5分

年中無休

〒356-0011 埼玉県ふじみ野市福岡2-1-6 3階
TEL 0120-10-5541 FAX 049-256-9656
メールアドレス:saikane.aeonshop@gmail.com

仏壇仏具・法事・お墓・相続相談など随時受け付けております。

30年以上前から行ってきました葬儀の事前相談、事後相談。そこから培ったノウハウを生かし、皆様の身近な相談者となれるよう努めております。お気持ちに寄り添った埼玉金周の「ライフサポート」をぜひご利用下さい。

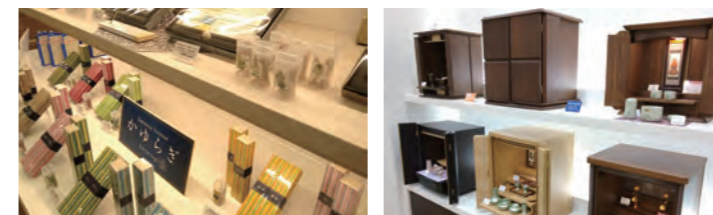

お葬式相談室のご案内

鶴瀬店

東武東上線『鶴瀬駅』西口から 徒歩5分

年中無休

〒354-0021 埼玉県富士見市鶴馬3570-1
TEL 0120-59-5541 FAX 049-293-3742
メールアドレス:kintarou.turuse@gmail.com

仏事に関する全てに対応するお葬式相談室

鶴瀬店は、ご葬儀だけではなく法事や返礼品、位牌など
その後もサポートもお任せいただけます。

営業時間帯は常時スタッフが待機しておりますのでお
気軽にお声かけくださいませ。店舗では線香や数珠など
も取り揃えています。

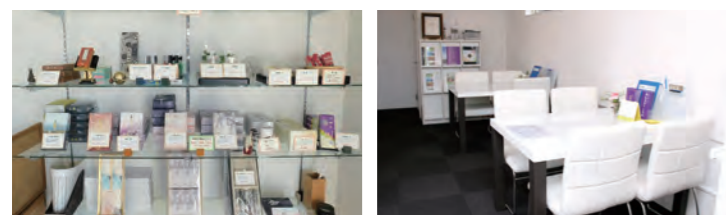

新座志木店

東武東上線『志木駅』南口から 徒歩3分

年中無休

〒352-0001 埼玉県新座市東北2-29-8
TEL 0120-49-5541 FAX 048-423-6209
メールアドレス:kintarou.shiki@gmail.com

志木店は皆様の声を「聴く」と言う事を大事にしております。

もし、仏事全般で何か困った時は「金周到相談しよう」
と一番に思い出していただけるよう「あなたの街の葬儀
屋さん」として身近な存在で居続けます。そして「アット
ハート」なお葬式が行えるように頑張ります!!

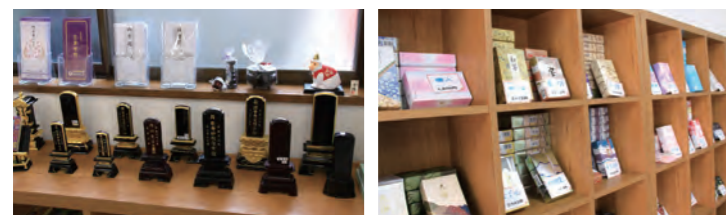

ミツギ本店

西武新宿線『狭山市駅』西口から 徒歩10分

年中無休

〒350-1305 埼玉県狭山市入間川2-15-24
TEL 0120-02-2951 FAX 04-2954-5472
メールアドレス:info@mitsugi-sousai.jp

仏事に関する全てに対応するミツギの本店です。

その方が抱く葬儀への想いをまるごと心で受け止め叶
えるために…

ミツギでは事前相談でのお客様との対話を大切にしてい
ます。長年の「実績」と「信用」をもとに「安心のお葬
儀」を心がけております。



狭山中央店

狭山中央通りマルエツ並び

金曜日定休

〒350-1308 埼玉県狭山市中央1-49-22
TEL 04-2968-4552 FAX 04-2968-4553
メールアドレス:mitsugisayacyuu@gmail.com

経験豊富なスタッフが皆様に安心して頂けるようサポートしています。

狭山中央通り店では、あなたの街の葬儀屋さんとして、
葬儀に対する「安心」を提供できるよう努めています。
困ったことがありましたらなんでもご相談ください。



お葬式相談室のご案内

みやこ典礼 本店

東武越生線『東毛呂駅』から 車で3分

年中無休

〒350-0465 埼玉県入間郡毛呂山町岩井西5-5-20

TEL 049-295-8770 FAX 049-295-8432

メールアドレス:miyakokaikan@gmail.com

経験豊富なスタッフが対応する都典礼本店です。

あなたの街の葬儀屋さんとして、葬儀に関する皆様の不安を取り除くお手伝いをさせて頂いております。皆様をスムーズにご案内し、しっかりとお一人ずつお話をお伺いするためご来店はご予約制にしております。



各種料金の ご案内

金周グループのお葬式は明朗会計。全ての金額が一目でわかります。常に市場を調査し、適正価格でのご提供を心掛けています。お棺から霊柩車の費用等、なかなか把握しづらい葬儀の料金をわかりやすくご案内いたします。

※予告無く価格を変更する場合がございます。

白木位牌



大中上 ¥5,500(税込)



猫丸 ¥3,300(税込)



霊璽 ¥4,400(税込)

※お寺様の指導により変更する場合がございます。

遺影写真



サクラ



フジ



ホワイト



グレー

- 四つ切(1枚)・はがきサイズ(1枚) もしくは はがきサイズ(2枚) ¥27,500(税込)
- 追加 キャビネ・はがきサイズ1枚(額付き) ¥3,300(税込)

法要祭壇

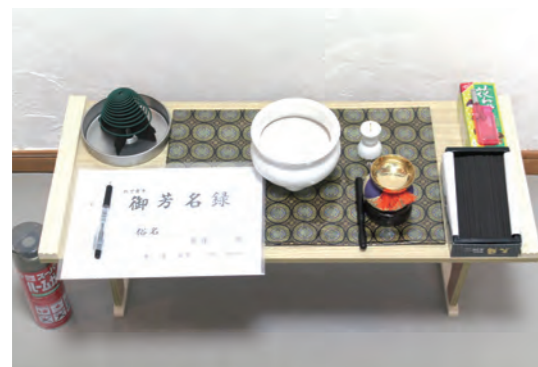

枕飾り ¥11,000(税込)



後飾り祭壇 ¥16,500(税込)

※納骨後、ご連絡をいただければスタッフが回収にお伺い致します。

祭壇供物



Aセット ¥12,960(税込)



Bセット ¥8,640(税込)



団子・ご飯 ¥1,100(税込)

収骨容器



九谷焼
(名入れ彫刻)
¥88,000(税込)



白大理石・黒大理石
(名入れ彫刻)
¥71,500(税込)



四季の花
(名入れ彫刻)
¥55,000(税込)



白鳳凰・瑠璃鳳凰
(名入れ彫刻)
¥44,000(税込)



白(名入れ彫刻)
※覆い・風呂敷付き
¥22,000(税込)



白(名入れシール)
※化粧箱付き
¥11,000(税込)

※この他にキリスト教用の覆い(2,200円「税込」)もご用意できます。

御寝棺

内装・布団・仏衣・編笠・草履付き

※基本は6.25尺棺

※長尺幅広棺Bタイプは+33,000円(税込)



桐調棺 ¥66,000(税込)

サイズ (cm)		
幅	高さ	縦
47.7	34.3	184



白布 ¥99,000(税込)

サイズ (cm)		
幅	高さ	縦
50	34	183.8



白富士・銀富士

※天窓花飾りは「白富士」のみ

¥121,000(税込)

サイズ (cm)		
幅	高さ	縦
52.4	44	185



フラワー棺 ¥165,000(税込)

サイズ (cm)		
幅	高さ	縦
49	36	180

※レース素材



月光 ¥165,000(税込)

サイズ (cm)		
幅	高さ	縦
51	36	186

※シルク素材



四季彩 ¥275,000(税込)

サイズ (cm)		
幅	高さ	縦
51	43	185

おくりびと



処置内容

- ご遺体処置、ご希望の洋服などに着せ替えをいたします。
- 肌のつやを出し、寝ているような感じにします。(口や目を閉じ、ヒゲ剃り、髪の毛をセット。綿花で歯を入れた状態まで戻します。)

事前処置料 ¥22,000(税込)

納棺式・ご遺体処置 ¥66,000(税込)

※納棺式とは…親族や納棺師が故人さまに向け旅支度の装いを施し送り出す、古くから伝わる大切な儀式です。故人さまのお身体に直接触れることのできる最後の場面であり末期の水に始まり、古式湯灌、死化粧、死装束の順で行われ、最後に、故人さまゆかりの品物と想いを込めて柩に納めます。

エンバーミング ¥330,000～(税込) ※ご遺体搬送迎寝台車料金が別途かかります。

お亡くなりになられた方とのよりよいお別れが出来るよう、ご遺体の修復・化粧・消毒・防腐処置を施術することで、ご遺体を安らかなお姿で安置していただけます。



処置内容

- 浴槽にて故人様を清拭いたします。
- ご遺体処置、ご希望の洋服などに着せ替えをいたします。
- ご遺族立会いのもと、ご納棺いたします。
※納棺式、ご遺族立会い、ご遺体処置、着せ替えは含まれています。 ※神式の場合、プラス11,000円

浴槽湯灌 ¥165,000(税込)

着せ替え用お着物



紗綾柄仏衣 二重襟
¥16,500(税込)



紗綾柄仏衣 彩
¥33,000(税込)



真想刺繍 和
¥55,000(税込)



高級仏衣 しおり
¥88,000(税込)

冷却処置・防水シート

冷却処置

- ネオアイス1回/ドライアイス1回
(1セット4個入り) ¥8,800(税込)

※金周グループの霊安室以外は、処置料+2,200円(税込)(1回)

吸水シート

- 吸水シート1枚 ¥5,500(税込)
- 警察用シート1枚 ¥11,000(税込)
- 納体袋1枚 ¥22,000(税込)

※抗菌布の使用で感染予防効果・臭いをカット

車両

マイクロバス(25人乗り)



火葬場往復

¥55,000(税込)

送迎

¥55,000～(税込)

※時間と距離で価格が変動します。

霊柩車/寝台車



1運行10km(補助スタッフ人件費含む)
¥33,000(税込)

時間外搬送料(午後6時～午前6時)
+¥16,500(税込)

10km増すごとに
+¥5,500(税込)

当社霊安室以外に安置の場合
+¥5,500(税込)

待機料金 30分
+¥5,500(税込)



霊安室

■ **お預かりの場合** 一般 **¥8,800**(税込) 会員 **¥5,500**(税込)

※お預かりとは…規定の時間内(AM9:30~PM5:00まで)で、お参り・ご面会はできますが、お付き添いはできません。
※完全予約制です。必ず電話連絡の上、お越しください。 ※面会時間は1日1回30分以内とさせていただきます。
※時間外のお参りはできません。

会葬礼状 お清め塩付き

■ **2つ折りサイズ** 1枚**¥110**(税込)

※10枚単位でご発注いただけます。

看板・テント

■ **メイン看板(生花飾り付き)**

桧10尺 **¥44,000**(税込)

布9尺 **¥33,000**(税込)

布8尺 **¥27,500**(税込)

■ **案内看板(ステ看板)**

道案内看板・駐車場看板

各**¥3,300**(税込)

■ **テント(1張)**

設営場所により状況が異なるため、都度お見積りいたします。冬季の準備もできます。

※白黒幕・照明設備・設営撤去費も含む

受付用品・諸雑費

¥44,000(税込)

線香、ロウソク、受付記帳、文具セット(1式)、喪章(小)、喪章(大)、受付金庫、香炉関係、経机 用ロウソク、守り刀

※使用しないものがあっても合計金額は変わりません。※50名対応の内容です。
※式場や葬儀の規模により、内容・金額が変動する場合がございます。

■ **塔婆関係**

●卒塔婆1本**¥3,300**(税込) ●七本塔婆**¥3,300**(税込)

●野位牌(覆い付き)**¥3,300**(税込) ●六導**¥3,300**(税込)

■ **神式関係**

●大祓い(1本)**¥11,000**(税込) ●祭壇用神饌物(1式)**¥22,000**(税込)

●玉串(御幣付き・1本)**¥880**(税込) ●神式用祭壇周り道具(1式)**¥44,000**(税込)

●神式用棺周り(1式)**¥5,500**(税込)

運営サポート

■ **基本サポート** **¥55,000**(税込)

お客様のご希望やご予算に合わせ、ご葬儀の企画・提案・調整をいたします。
葬儀終了するまでサポートするスタッフです。
通夜・告別式の2日間、葬儀進行の責任者としてお手伝いいたします。

■ **サポート料金** **¥110,000**(税込)

サポートスタッフ(担当者+サブスタッフ計2名)

通夜の式場内でのサポート、葬儀・告別式の読経終了後のお別れ・出棺立会いまでお客様のサポートを行います。

立会い・案内スタッフ

火葬場案内並びに火葬場での収骨後、ご遺族様が解散するまで立会い、希望により供物・返礼品などの自宅への配送のお手伝いをいたします。



人件費

■ **スタッフ1名追加ごとに** **¥16,500**(税込)

■ **受付窓口手伝い(1人)** 通夜2時間か告別式2時間 **¥16,500**(税込)

■ **司会者** ナレーションなどをに入れて進行 **¥44,000**(税込)

■ **特別係員派遣(2時間/1人)** 駅案内、交通整理等 **¥16,500**(税込)

■ **特殊処置費用** 故人様の損傷、腐敗が著しい時 **¥66,000**(税込)

■ **特殊搬送費用** 消毒代も含みます **¥66,000**(税込)

■ **夜間対応(1人)** 午後6時~午前6時 **¥16,500**(税込)

■ **祭壇等出張設営・撤去費** 自社式場以外の出張の場合 **¥88,000**(税込)

※備品運搬・人件費含む

供花・供物



生花(洋花/1基)
¥33,000(税込)



生花(洋花/1基)
¥22,000(税込)



生花(菊/1基)
¥16,500(税込)

※季節、仕入れにより花材が変わることがございます。



榕(1基)
¥16,500(税込)



榊(1基)
¥16,500(税込)



缶詰かご盛(1基)
¥16,200(税込)



果物かご盛(1基)
¥16,200(税込)

生花・アレンジ



カスケッドフラワー(小) ¥16,500(税込)



カスケッドフラワー(大) ¥33,000(税込)



枕花 ¥11,000(税込)



出棺花束 ¥11,000(税込)



カーネーション(1本) ¥550(税込)

自宅用生花・アレンジ



花束(1対) ¥22,000(税込)



アレンジ花(1対) ¥22,000(税込)

※写真は一对の飾り例です。

納棺花



菊 ¥16,500(税込)



洋花 ¥22,000(税込)



菊MIX ¥27,500(税込)



洋花MIX ¥27,500(税込)



菊MIX ¥33,000(税込)



胡蝶蘭 ¥33,000(税込)

※季節により花材、色合いが変わることがあります。

※色合いの変更は可能ですが、ご希望に添えない場合もございますのでご相談ください。

アフター サポートの ご案内

ご葬儀を無事終えた後も、喪主様やご家族がやるべき様々な手続きや手配があります。

金周グループでは専門相談員がご家族の負担を軽減するため、サポートを行っております。

どのようなことでも安心してご相談ください。

専門相談員がいつでもサポートいたします

法事・法要



仏教での一般的な供養の場合、ご葬儀の次に故人様を供養する法要が四十九日(満中陰)の法要です。会場、司会進行、生花、供物、お料理、返礼品の手配などすべて一括して承ります。

本位牌



位牌本体
20%OFF

葬儀に用いる白木の位牌は、四十九日までの仮位牌です。法要時に本位牌の開眼供養をしますので葬儀終了後、早めにお申し付けください。様々なご位牌をご用意しております。**会員様限定で位牌本体を20%OFFにて販売**しております。

香典返し

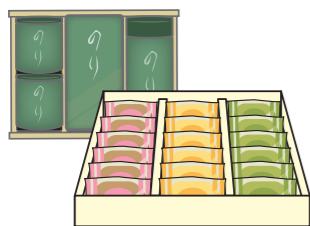

挨拶状を
一つから
無料サービス
※送料別

忌明け返しとも言います。発送は四十九日当日又は、翌日よりお手元に届くようにスケジュールを立てて準備します。**挨拶状を1つから無料サービス**しております。

仏壇



仏壇本体
最大50% OFF

仏壇ショップにて厳選された素材と幅広いデザインのお仏壇の中から、暮らしにあったお仏壇をご紹介させていただきます。

お墓・霊園

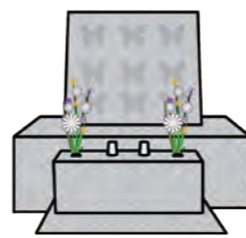

ご遺骨の埋葬には、一般墓、樹木葬、永代供養墓などさまざまな方法があります。ご希望のご予算・場所に応じてお近くの霊園・墓地などをご案内いたします。また、改葬のご相談にも応じております。

遺品整理

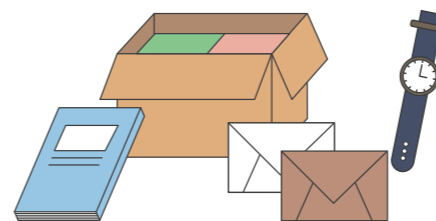

故人の思い出のお品物を整理するお手伝いをさせていただきます。遺品、不用品の整理だけではなく、お部屋の掃除、御遺品のご供養迄承ります。また、不用品の買取、回収、形見分けの配送まで行います。

相続・名義変更

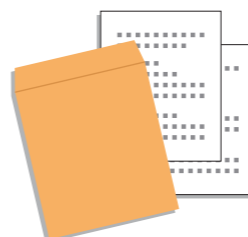

無料相談
実施中

役所への申請、申告の各種届出・手続きから不動産、預貯金、株式などの名義変更、遺産相続手続きなど提携している専門家を紹介いたします。まずは、無料相談にお申し込みください。ご自宅へもお伺いいたします。

四十九日法要までに準備すること

法事日時の決定



法要は35日忌(五七日忌)、49日忌(七七日忌)の前の土日や祝日に執り行う事が多いようです。早めにお寺に日時を相談しましょう。招待者にもご都合を聞いておきましょう。金周グループでもお寺様の手配ができます。

法要場所の決定

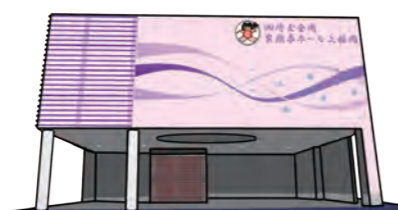

ご自宅や寺院、霊園、直営式場で執り行う事が出来ます。早めに予約をいれましょう。生花、供物(果物など)のご注文も承っております。

会食場所の決定



直営式場やご自宅で会食をする場合は、お料理の手配や返礼品の手配をさせていただくこともできます。



お知らせ



日時、場所が決まりましたらメールや電話で招待者にお知らせしましょう。

納骨の手配

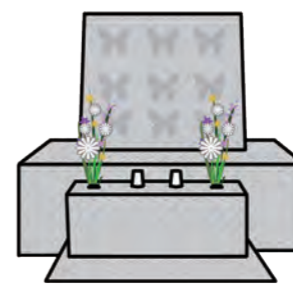

石材店へ連絡して戒名などを刻字してもらおう手配をしましょう。お墓をお持ちでない場合は、お墓の完成まで2~3ヶ月かかる場合があります。なるべく1周忌までにご用意しましょう。

本位牌の作成

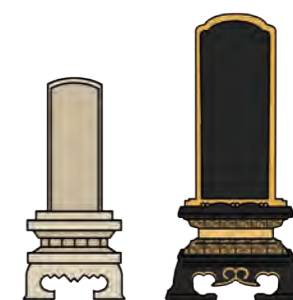

葬儀に用いる白木の位牌は四十九日までの仮位牌です。法要時に開眼供養をしますのので、法要日の約3週間前までにはご手配ください。様々なご位牌をご用意しております。

仏壇の準備



法要で開眼供養(魂入れ)を行ったご位牌は、家の仏壇に安置することになります。お仏壇のない場合は、法要日までに準備しましょう。色々なお仏壇を取り揃えております。

法要豆知識

法要とは…住職にお経をあげてもらうこと
法事とは…法要と後席の食事も含めた行事

もっとも重要な四十九日法要

四十九日は、初七日から七日ごとに受けたお裁きにより来世の行き先が決まるもっとも重要な日で「満中陰(まんちゅういん)」と呼ばれます。故人の成仏を願い極楽浄土に行けるように、家族や親族のほか、故人と縁の深かった方々を招いた法要を営みます。そして、この日をもって「忌明け(きあけ)」となるので法要後、忌明けの会食を開きます。
※宗教や宗派、地域の慣習によって異なる場合がございます。

法事までの準備チェックリスト

<input type="checkbox"/> 法事の日時の決定	2ヶ月前まで	<input type="checkbox"/> 本位牌の手配	3週間前まで
<input type="checkbox"/> 法要場所の決定	2ヶ月前まで	<input type="checkbox"/> 生花の手配	2週間前まで
<input type="checkbox"/> 会食会場の決定	2ヶ月前まで	<input type="checkbox"/> 果物の手配	2週間前まで
<input type="checkbox"/> 納骨の連絡	2ヶ月前まで	<input type="checkbox"/> 返礼品の手配	2週間前まで
<input type="checkbox"/> 案内のお知らせ	1ヶ月前まで	<input type="checkbox"/> 仏壇の準備	2週間前まで

法事当日の流れ

一般的な法事の流れです。地域によって異なる場合がございます。



法要会場へ入場

(開始30分前にはお集まりください)



法要



お墓参り

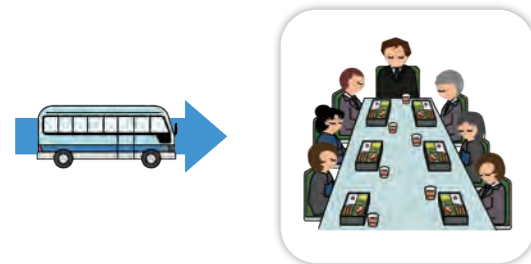

会食

(会席料理にておもてなし致します)

- スタッフが司会・進行を致します。
- お料理などの手配は、すべておまかせください。
- 厳選された各種返礼品をご用意しております。

法事当日持ち物チェックリスト

<input type="checkbox"/> お寺様へのお布施・御車代	<input type="checkbox"/> 生花
<input type="checkbox"/> ご遺骨 ※骨壺の箱の中に、埋葬許可証が入っております	<input type="checkbox"/> 供物(果物など)
<input type="checkbox"/> 白木位牌	<input type="checkbox"/> 返礼品
<input type="checkbox"/> 本位牌	<input type="checkbox"/> お墓参り用花束、線香など
<input type="checkbox"/> 遺影写真	<input type="checkbox"/>

法事料金関係

様々なオプションを「安心価格」をご用意しております。お気軽にご相談ください。

基本料金	法要室使用料	¥11,000(税込)
	法要用祭壇使用料 ※会員様無料	¥11,000(税込)
	人件費	¥11,000(税込)



法事料理(一例)

オプション	アレンジ生花(1基)または花束(1束)	¥11,000~(税込)
	墓地用花束(1束)	¥3,300~(税込)
	祭壇用果物(一对)	¥8,640(税込)
	マイクロバス	¥55,000~(税込)



返礼品(一例)



アレンジ生花(1基)または花束(1束)



墓地用花束(1束)



祭壇用果物(1対)



マイクロバス

法事会場

お近くの法事会場をご利用下さい。



金周会館(ふじみ野市) 駅から徒歩8分



家族葬ホール川越(川越市) 駅から徒歩10分



お別れルーム鶴瀬(富士見市) 駅から徒歩5分



家族葬ルームみずほ台(富士見市) 駅から徒歩2分



家族葬ルーム新座志木(新座市) 駅から徒歩3分



家族葬ルーム入曽(狭山市) 駅から車で5分



家族葬ホール狭山敬愛(狭山市) 駅から車で4分



家族葬ホールみやこ会館(越生町) 駅から車で5分

お位牌 (漆塗り/黒檀/紫檀)



上等猫丸

3.5号(総高さ 19.5cm) ¥68,200(税込)
 4.0号(総高さ 21.4cm) ¥74,800(税込)
 4.5号(総高さ 23.6cm) ¥82,500(税込)
 5.0号(総高さ 26.1cm) ¥90,200(税込)



猫丸※漆塗りのみ

3.5号(総高さ 17.7cm) ¥45,100(税込)
 4.0号(総高さ 20.1cm) ¥51,150(税込)
 4.5号(総高さ 22.1cm) ¥56,980(税込)
 5.0号(総高さ 24.2cm) ¥61,600(税込)



葵角切

3.5号(総高さ 17.7cm) ¥25,300(税込)
 4.0号(総高さ 19.9cm) ¥28,600(税込)
 4.5号(総高さ 21.8cm) ¥31,900(税込)
 5.0号(総高さ 23.5cm) ¥36,300(税込)



勝美

3.5号(総高さ 17.4cm) ¥21,450(税込)
 4.0号(総高さ 19.3cm) ¥24,200(税込)
 4.5号(総高さ 21.3cm) ¥26,950(税込)
 5.0号(総高さ 23.5cm) ¥29,150(税込)



蓮付春日

3.5号(総高さ 17.2cm) ¥19,250(税込)
 4.0号(総高さ 19.5cm) ¥20,350(税込)
 4.5号(総高さ 21.7cm) ¥22,000(税込)
 5.0号(総高さ 23.5cm) ¥24,750(税込)



春日楼門

3.5号(総高さ 17.2cm) ¥16,830(税込)
 4.0号(総高さ 19.4cm) ¥17,380(税込)
 4.5号(総高さ 21.7cm) ¥19,140(税込)
 5.0号(総高さ 23.5cm) ¥22,000(税込)



春日※黒檀/紫檀のみ

3.5号(総高さ 16.8cm) ¥16,830(税込)
 4.0号(総高さ 19.1cm) ¥17,380(税込)
 4.5号(総高さ 21.4cm) ¥19,140(税込)
 5.0号(総高さ 23.5cm) ¥22,000(税込)

※メーカーにより若干の大きさの違いがございます。詳しくはスタッフまでお尋ねください。
 ※原材料の価格変動により予告無しに価格が変更になる場合がございます。ご了承下さいませ。

モダン位牌 サイズ、カラー各種取り揃えております



優徳「心花」
¥53,240(税込)~



優徳「黒檀」
¥41,800(税込)~



優雅「風桜」紫檀
¥91,300(税込)~



回出春日・黒檀
4.0号(総高さ 19.2cm) ¥54,670(税込)
 4.5号(総高さ 21.3cm) ¥63,525(税込)
 5.0号(総高さ 23.2cm) ¥72,765(税込)



アージョ
4.0号(総高さ 15.9cm) ¥59,400(税込)



過去帳 各種
¥3,850(税込)~



見台
¥16,060(税込)

回出位牌・黒檀の中札は全て白木札になっております。(表板のみ黒檀札) 全て黒檀札をご希望の場合は、別途¥11,000で申し受けます。

正確な原稿を作成させていただく為に白木位牌のお写真、または本体をご持参ください。

会員様限定 位牌 **20%OFF**

文字入れ

機械彫り…………… ¥5,500 (税込)
 手彫り風機械彫り…………… ¥8,800 (税込)
 手書き…………… ¥8,800 (税込) (5.0号まで)
 クリスタル(レーザー彫り)…………… ¥8,800 (税込)
 煌(きらめき)加工…………… ¥3,300 (税込) (+彫刻代)
 *機械彫り、手彫り風機械彫りのみ

回出位牌文字入れ

白木札手書き…………… ¥5,500 (税込)
 黒檀札
 機械彫り…………… ¥5,500 (税込)
 手彫り風機械彫り…………… ¥8,800 (税込)
 手書き…………… ¥8,800 (税込)

オプション

文字作成…………… ¥5,500 (税込)
 家紋入れ…………… ¥11,000 (税込)
 文字消し…………… ¥5,500 (税込)
 クリーニング…………… ¥8,800 (税込)
 預かり保管料…………… ¥1,100 (税込)
 縞黒檀…………… ¥11,000 (税込)

過去帳記入1人様分 …… ¥4,400 (税込)

〈字体見本〉

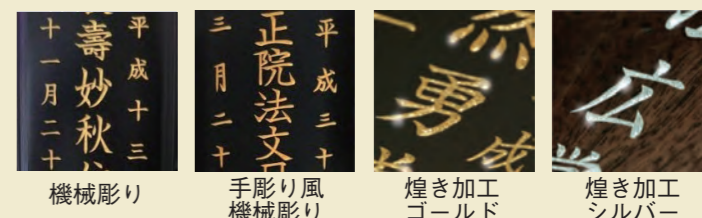

機械彫り 手彫り風機械彫り 煌き加工ゴールド 煌き加工シルバー

手間をいとわない 匠の技

品質とデザインにこだわった

国産 ブランド仏壇

上置きタイプ 家具や棚、台の上に置くタイプ



ショコラ
高さ 40.4× 幅 40× 奥行 29.2 cm
¥330,000 (税込)



アーク
高さ 63.5× 幅 33.5× 奥行 31.5 cm
¥396,000 (税込)



フォーリーフ ライト
高さ 37.9× 幅 34.2× 奥行 34.8 cm
¥220,000 (税込)

台付タイプ 床に置く 台付きタイプ



ルフラン
高さ 136.7× 幅 39.7× 奥行 39 cm
¥561,000 (税込)



ミューク ローズ
高さ 56× 幅 35× 奥行 18 cm
¥286,000 (税込)



離宮
高さ 90.6× 幅 35× 奥行 17.8 cm
¥418,000 (税込)

※店内には、その他の仏壇、仏具も展示しております。
※料金、商品が変更になる事もございます。店舗にお問合せ下さい。

手元供養

さりげなく身近な場所で。コンパクトタイプ



シンシア
高さ 29.5× 幅 30× 奥行 17 cm
¥29,700 (税込)



クリスタルステージN
高さ 36× 幅 60× 奥行 30 cm
¥82,500 (税込)



ブリック
高さ 36× 幅 36× 奥行 30 cm
¥33,000 (税込)

仏具



テゾーロ
4.5号 ¥47,300 (税込)
4.0号 ¥46,750 (税込)
3.5号 ¥46,200 (税込)



マカルー II
4.5号 ¥33,000 (税込)
4.0号 ¥30,250 (税込)
3.5号 ¥28,050 (税込)



ラムダ II
4.5号 ¥42,350 (税込)
4.0号 ¥39,050 (税込)
3.5号 ¥35,750 (税込)



プリズム・ブレイズ
¥37,400 (税込)



仏具5点セット
こなゆき・ピンク
¥27,500 (税込)



仏具5点セット
スノウ・ミント
¥93,500 (税込)

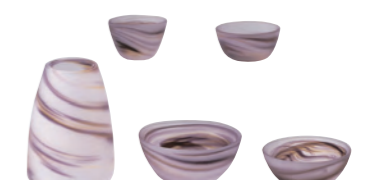

仏具5点セット
那須
¥14,850 (税込)

※カタログ以外にも、各種取り揃えております。お気軽にお問合せください。

仏壇 会員様特典 お仏壇(上置き・台付)を最大半額にてご奉仕

※料金、商品が変更になる事もございます。店舗にお問合せ下さい。

上置きタイプ

会員様限定 仏壇 最大**50%OFF**



50% OFF

アレット
高さ 48 × 幅 57 × 奥行 32 cm
¥453,200(税込)
↓
¥226,600(税込)



50% OFF

アルモン
高さ 40 × 幅 32 × 奥行 28 cm
¥391,600(税込)
↓
¥195,800(税込)



50% OFF

エスポワール
高さ 40 × 幅 36 × 奥行 27 cm
¥272,800(税込)
↓
¥136,400(税込)



50% OFF

彩雅ライン
高さ 52 × 幅 48 × 奥行 33 cm
¥279,400(税込)
↓
¥139,700(税込)



50% OFF

エクシリアN
高さ 55 × 幅 43 × 奥行 36 cm
¥385,000(税込)
↓
¥192,500(税込)



30% OFF

聖(紫檀KR)
高さ 56 × 幅 54 × 奥行 34 cm
¥286,000(税込)
↓
¥200,200(税込)

台付タイプ



30% OFF

ハット
高さ 120 × 幅 40 × 奥行 38 cm
¥400,400(税込)
↓
¥280,280(税込)



30% OFF

ルーチェ(上置き)
高さ 55 × 幅 49 × 奥行 35 cm
¥598,400(税込)
↓
¥418,880(税込)

3点セット
●上置き
●下台コンソール
●スツール
高さ 135 × 幅 60 × 奥行 36 cm
¥616,880(税込)

※店内には、その他の仏壇、仏具も展示しております。

手元供養・仏具 仏具も多数取り揃えております

手元供養

省スペースでも自由に供養できる新しい祈りのかたち



祈りの手箱(供養壇)
¥52,800(税込)



パレット(供養壇)
¥35,200(税込)



Trunk(トランク)
¥15,620(税込)

※価格が一部変更する場合がございます。

仏具

仏壇を購入された方に

仏具**20%OFF**致します(一部の商品を除く)

りん・各種



本尊・各種



6具足セット



仏壇・仏具取扱店 お気軽にお立ち寄り下さい。(駐車場完備)

イオンタウンふじみ野店

住所:埼玉県ふじみ野市福岡2-1-6 3階
電話:0120-10-5541

東武東上線
「上福岡駅」東口から
西武バス5分



ミツギ本店

住所:埼玉県狭山市入間川2-15-24
電話:0120-02-2951

西武新宿線
狭山市駅西口から
徒歩10分



みやこ典礼 家族葬ホール みやこ会館

住所:埼玉県入間郡越生町如意268-1
電話:0120-365-385

東武越生線
越生駅、東毛呂駅から
車で5分



火葬場案内

しののめの里 住所:埼玉県富士見市下南畑70-1

市内区分	喪主か故人が富士見市・ふじみ野市・三芳町		
式場料金	市内	第1式場(80席) ¥120,000	第2式場(40席) ¥100,000
		第3式場(120席) ¥150,000	
火葬料金	市内	¥10,000	市外 ¥80,000
控室料金	市内	¥5,000	市外 ¥10,000
火葬時間	9:30	10:00	10:30 11:00 12:00 13:00 13:30 14:00 14:30

※赤字は市内のみ

川越市斎場 住所:埼玉県川越市大字小仙波786-1

市内区分	故人が川越市		
式場料金	市内	通夜及び告別式 ¥40,000	
火葬料金	市内	無料	市外 ¥48,000
控室(小)	市内	¥2,000	市外 ¥4,000
控室(大)	市内	¥3,000	市外 ¥6,000
火葬時間	9:30	10:00	10:30 11:00 11:30 12:00 12:30 13:00 13:30
		14:00	14:30 15:00

※赤字は市内のみ

所沢市斎場 住所:埼玉県所沢市北原町1282

市内区分	故人が所沢市		
火葬料金	市内	¥5,000	市外 ¥60,000
控室料金	市内	¥2,100	市外 ¥7,340
火葬時間	9:30	10:30	11:30 13:00 14:00 15:00

※赤字は市内のみ

浦和斎場 住所:埼玉県さいたま市桜区大久保1523-1

市内区分	故人がさいたま市		
火葬料金	市内	¥7,000	市外 ¥56,000
控室料金	市内	¥3,280~	市外 ¥6,560~
火葬時間	9:00	10:00	11:00 12:00 13:00 14:00 15:00

※赤字は市内のみ

戸田斎場 住所:東京都板橋区船渡4-15-1

火葬料金	¥80,000		
控室料金	1席 ¥990×人数分		
火葬時間	9:00	10:00	11:00 12:00 13:00 14:00 15:00

広域飯能斎場 住所:埼玉県飯能市大字飯能948番地の3

市内区分	故人が飯能市・狭山市・日高市		
式場料金	市内	¥25,000	市外 ¥50,000
火葬料金	市内	¥5,000	市外 ¥60,000
控室料金	市内	待合室 無料	大待合室 ¥2,500
	市外	待合室 無料	大待合室 ¥5,000
火葬時間	9:30	10:00	10:30 11:00 11:30 12:00 12:30 13:00 13:30
	14:00	14:30	

瑞穂斎場 住所:東京都西多摩郡瑞穂町富士山栗原新田244

市内区分	喪主か故人が瑞穂町・福生市・羽村市・入間市・武蔵村山市		
式場料金	市内	大式場(150人) ¥100,000	中式場(70人) ¥80,000
		小式場(40人) ¥60,000	
	市外	大式場(150人) ¥200,000	中式場(70人) ¥160,000
		小式場(40人) ¥120,000	
火葬料金	市内	無料	市外 ¥80,000
控室料金	市内	無料	市外 ¥5,000
火葬時間	9:30	10:30	11:30 12:30 13:30 14:30

※赤字は市内のみ

広域越生斎場 住所:埼玉県入間郡越生町鹿下338-6

市内区分	故人が越生町・毛呂山町・鳩山町・鶴ヶ島市・坂戸市		
火葬料金	市内	¥10,000	市外 ¥80,000
控室料金	市内	¥3,000	市外 ¥10,000
火葬時間	10:00	11:00	12:00 13:00 14:00 15:00 (各2件)

※構成市町の火葬を優先するため、10:00,15:00以外の予約は市外の利用制限を行っています。
火葬前日のみ全時間帯市内区分にかかわらず予約可

東松山斎場 住所:埼玉県東松山市松山町2-8-32

市内区分	喪主か故人が東松山市・滑川町・嵐山町・小川町・ときがわ町・川島町・吉見町・東秩父村		
式場料金	通夜	市内 ¥50,000	市外 ¥100,000
	告別	市内 ¥10,000	市外 ¥20,000 《1回(3時間以内)》
火葬料金	市内	¥10,000	市外 ¥48,000
控室料金	市内	¥3,000	市外 ¥5,000
火葬時間	9:30	10:00	10:30 11:30 12:00 12:30 13:30 14:00 14:30
	(各2件)		

※赤字は市内のみ

※火葬について

- 柩の中へは、次のような物を入れないください。
不燃品、危険物……金属、金物類(眼鏡等)、缶、瓶類、陶器 燃えにくい物……布団、毛布、衣類、靴、辞書等本類
 - ベースメーカーを装着している場合は、必ず事前連絡が必要です。
- 他、詳細はスタッフへお問い合わせください。